Batteriemodule ZUS-AKU-WS-HC3

Datenblatt-Nr.: 310155 / Stand: 2025/04/29

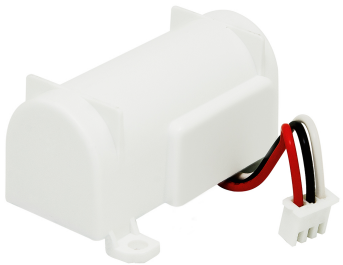

Hersteller: hospicall GmbH
Produkt: Batteriemodule ZUS-AKU-WS-HC3
Artikelnummer: 310155
Bezeichnung neu: Batteriemodul ZUS-AKU-WS-HC3
Kurzbeschreibung neu: ZUS-AKU-WS-HC3
Bezeichnung alt: Akku-Wechselset für HC3 USV
Kurzbeschreibung alt: AKKU-WECHSEL
Verwendung: Rufset HC3

Die HC3 Rufsets bieten eine einfache und sichere Möglichkeit, die in der DIN 18040-1 Barrierefreies Bauen geforderte Notrufanlage gem. DIN VDE 0834-2:Juni 2016 zu realisieren. Zur Erweiterung der Sets stehen diverse Komponenten zur bauseitigen Erweiterung der Sets zur Verfügung.

Batteriemodule ZUS-AKU-WS-HC3 als Ersatzteil für die Unterbrechungsfreie Stromversorgung SV-USV-130 mAh (Art. Nr. HC3.T0.U.I). Hinweis: Um den Funktionserhalt bei Spannungsausfall sicherzustellen, müssen lt. DIN VDE 0834-1 Akkus und Batterien unabhängig vom Zustand spätestens nach 12 Monaten ausgetauscht werden.

Funktionen

- Ersatzteil für Unterbrechungsfreie Stromversorgung SV-USV-130 mAh, Art. Nr. HC3.T0.U.I
- Die hier aufgeführten Informationen richten sich an geschulte Fachkräfte für Rufanlagen. Die allgemeinen Regeln für Arbeiten an elektrischen Anlagen sind einzuhalten. Eine unsachgemäße Ausführung der Planung, der Installation oder der Wartung kann zur Gefahr für Leben und Gesundheit der Nutzer werden, zum Systemausfall mit Rufverlust führen oder Anlagenteile beschädigen. Beachten Sie unbedingt die geltenden Normen sowie die jeweiligen Hinweise zur Montage, Installation, Wartung und Bedienung.

Technische Daten

© 2024 hospicall GmbH / Alle Inhalte, insbesondere Texte, Fotografien und Grafiken, sind urheberrechtlich geschützt. Alle Rechte vorbehalten.

Versorgungsspannung: 24 V DC

Stromaufnahme aktiv: mA, passiv: mA

Batterietyp:

Gewicht brutto: g

Zertifizierung: CE, REACH, RoHS

Befestigung: rasten, schrauben

Zum Anschluss an:

Zum Anschluss von:

Mechanische Eigenschaften

Maße (H x B x T): x 53 x 26 mm

Gewicht netto: g

Material:

Montage:

Farbe:

Elektrische Schnittstellen:

•

© 2024 hospicall GmbH / Alle Inhalte, insbesondere Texte, Fotografien und Grafiken, sind urheberrechtlich geschützt. Alle Rechte vorbehalten.